Moodboard Souvenirs

Contexte

La tâche de création du moodboard pour les souvenirs a été confiée à @Lou-Ann BARRY. Ce moodboard vise à capturer l'ambiance unique et fragmentée des souvenirs, qui jouent un rôle essentiel dans la narration de *Figure Out*. En interaction avec des objets spécifiques ou après la découverte d'indices, ces souvenirs révèlent de nouveaux éléments de l'histoire et ouvrent la voie vers des actes suivants. Le travail a consisté à rechercher et rassembler des inspirations visuelles traduisant les souvenirs sous forme de scènes douces et imparfaites, avec des transitions et des flous. L'objectif est de souligner la fragilité et l'aspect émotionnel de chaque scène, en accentuant l'effet de peinture en mouvement et les contrastes entre centre net et bords flous pour symboliser la perte de précision de la mémoire avec le temps.

Références

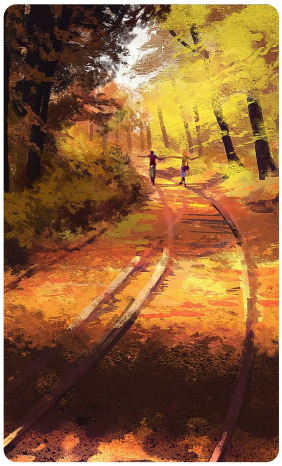

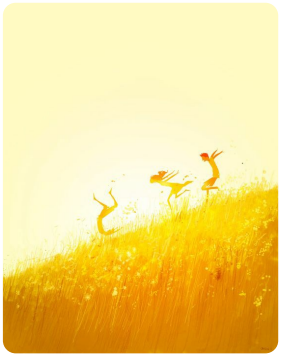

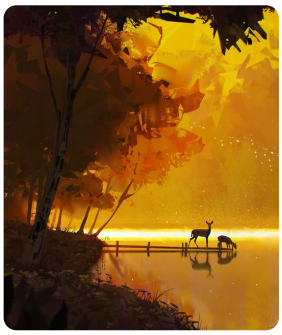

H
R
B

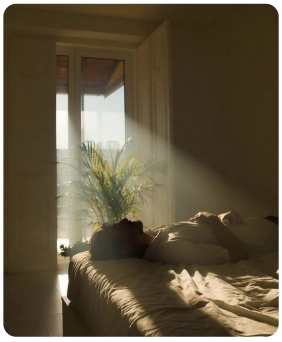

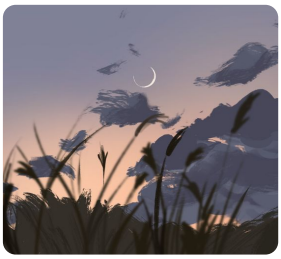
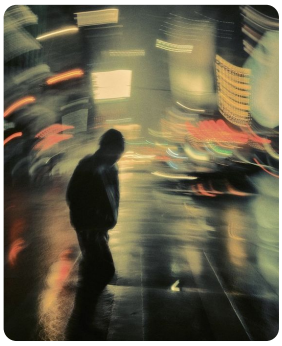

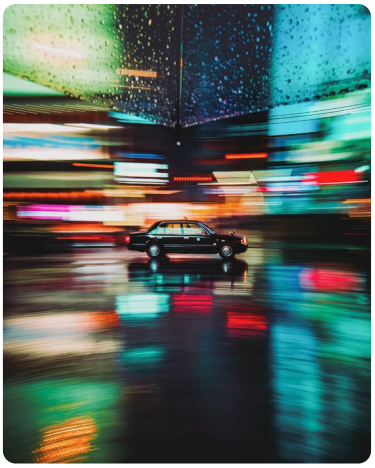

Final

Pour structurer les moodboards des souvenirs, j'ai divisé le concept en plusieurs catégories afin de capturer les différentes dimensions visuelles et émotionnelles. Chaque catégorie met en avant un aspect spécifique de l'ambiance des souvenirs et permet d'affiner l'atmosphère globale

1. Palette de couleurs et émotions

• Objectif : La première catégorie explore les palettes de couleurs associées aux émotions dominantes dans les souvenirs. Chaque souvenir est lié à une émotion particulière, et les couleurs servent à renforcer cette atmosphère.

• Par exemple, les souvenirs joyeux sont représentés par des tons chauds comme l'orange et le jaune, tandis que les souvenirs plus mélancoliques s'expriment à travers des bleus froids et des gris.

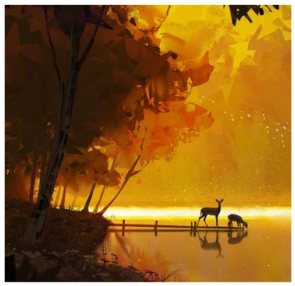

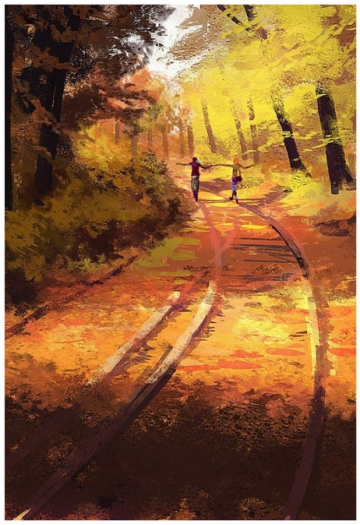

MOODBOARD EMOTIONS/ATMOSPHERE

Palette couleurs

Les souvenirs joyeux sont représentés par des tons chauds comme l'orange et le jaune

MOODBOARD EMOTIONS/ATMOSPHERE

Palette couleurs

Tandis que les souvenirs plus mélancoliques s'expriment à travers des bleus froids et des gris

2. Textures et styles graphiques

• Objectif : Cette section se concentre sur le style visuel crayonné pastel que nous avons choisi pour les souvenirs, en intégrant des taches diffuses et des coups de pinceau visibles. L'idée est d'apporter une touche manuelle et imparfaite pour rappeler la fragilité et l'imprécision des souvenirs.

• Par exemple, les visuels comportent des textures floues, des traits de crayon visibles, et un effet de peinture en mouvement qui dynamise les souvenirs.

3.Focalisation et profondeur de champ

•Objectif : Ici, l'accent est mis sur la façon dont la netteté est gérée dans les souvenirs. Le centre de chaque scène est net et clair, représentant le cœur du souvenir, tandis que les bords restent flous pour suggérer la perte de précision avec le temps.

• Les exemples montrent une nette différence entre le centre et les bords pour visualiser cet effet de profondeur et d'introspection.

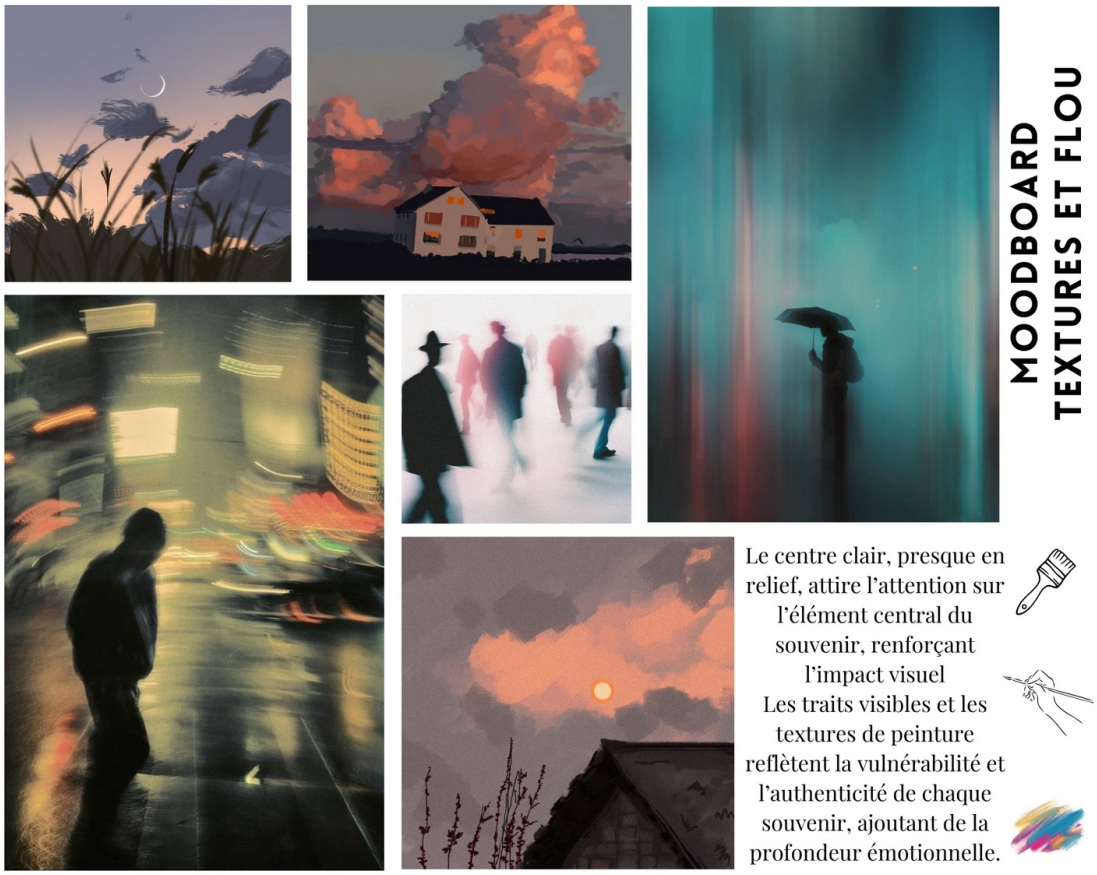

4.Transitions et dynamique de scènes

• Objectif : La troisième catégorie se focalise sur la manière dont les souvenirs passent d'une scène à l'autre. Les transitions sont subtiles, comme si les environnements se défloutaient progressivement pour refléter la nature fragmentée des souvenirs.

• J'ai exploré des exemples de transitions douces, où les éléments se fondent progressivement, mais aussi des changements plus brusques pour des moments clés.
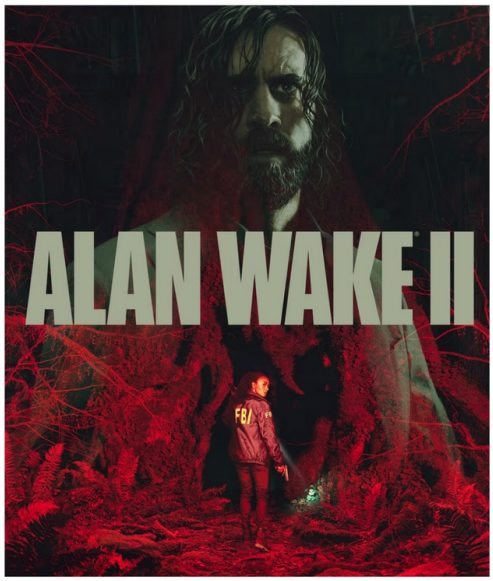
MOODBOARD
TRANSITIONS SCENES